Centret för livslångt lärande
VID ÅBO AKADEMI OCH YRKESHÖGSKOLAN NOVIA

Nordic esero

Resurscenter för matematik, naturvetenskap och teknik i skolan

UTBILDNINGSSTYRELSEN FINANSIERAR PROJEKTET

PEDAGOGIK OCH LÄRARFORTBILDNING

Digitala geomedier i undervisningen

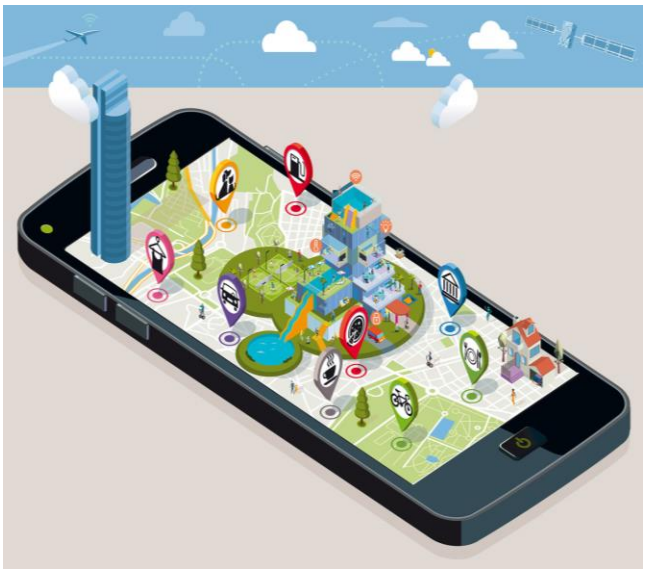

Vill du ta in digitala hjälpmedel i skolans närmiljö? Använda appar t.ex.. för en skattjakt? Göra egna kartor i Google Maps? Känna till satellitdata som öppet kan användas?

Kursen behandlar digitala applikationer, kartverktyg och sensorer länkade till GPS. Allt konkret kopplat till undervisningen och läroplanen.

Verktygen kan användas i alla ämnen och temahelheter, t.ex. geografi, omgivningslära, historia, religion och gymnastik.

Kursen innefattar tre närstudietillfällen. Du avgör själv om du deltar i hela kursen eller i enskilda delar.

Målgrupp: Klasslärare och ämneslärare åk 7-9 + gymnasiet

Närstudier: Tisdag 11.10.2016, kl 15-18, tisdag 14.2.2017, kl 9-15 , måndag 3 april 2017, kl 15-18. Samtliga gånger på Centret för livslångt lärande, Fabriksgatan 2 i Åbo

Omfattning: 3 närstudietillfällen (3 + 6 + 3 h), eget arbete mellan tillfälle 1 och 2. Även möjligt att enbart delta i enskilda tillfällen.

Utbildare: Mia Skog, Höjdens skola, Raseborg; Charlotte Elf, Kotka svenska samskola, Jan Holmgård, Sursik skola, Pedersöre

Anmälan: www.cll.fi/anmalan

Information: utbildningsplanerare Cecilia Lundberg, cecilia.lundberg@abo.fi, 046 920 2007

Kursen finansieras av Utbildningsstyrelsen och är därmed avgiftsfri för deltagarna, som dock själva bör stå för kostnader gällande resor, kost och logi.

www.cll.fi

Pedagogik och lärarfortbildning vid CLL

Åbo Akademi

CENTRET FÖR LIVSLÅNGT LÄRANDE VID ÅBO AKADEMI OCH YRKESHÖGSKOLAN NOVIA
| Åbo Akademi, CLL Vasa: PB 311, 65101 Vasa, tfn: (06) 324 7102, fax: (06) 324 7123 |
| Åbo Akademi, CLL Åbo: Fabriksgatan 2, 20500 Åbo, tfn: (02) 215 4944 fax: (02) 215 4943 |
| Yrkeshögskolan Novia, CLL, PB 6, 65201 Vasa, tfn: (06) 328 5211, fax: (06) 328 5210 |